

INFORME DIARIO DE MONITOREO DE MEDIOS*

*Vigilancia basada en eventos de interés epidemiológico mediante el monitoreo de medios abiertos de comunicación locales y nacionales.

Reporte de eventos:

Amenaza	Tema	Medio	Fecha	Resumen	Liga	Prioridad
Desastre natural	Vientos	El sol de Cuernavaca	03 noviembre 2020	En boletín de prensa, la subsecretaría de Protección Civil de Cuernavaca (SPC) informó que atendió 12 reportes por el colapso de árboles y ramas, caída de postes; asimismo, cortos en líneas de energía eléctrica.	https://www.elsoldecuernavaca.com.mx/policiaca/dia-de-muertos-fuerte-viento-nocturno-azota-cuernavaca-5966899.html	Bajo
Biológico	Covid-19	Diario de Morelos	03 noviembre 2020	Debido al repunte de casos de COVID-19 que se están registrando en diversas partes del mundo, el Gobierno de México, a través de la Subsecretaría de Prevención y Promoción de la Salud, aseguró que el nivel de riesgo de contagio es alto al viajar a otros países.	https://www.diariodemorelos.com/noticias/piden-mexicanos-no-hacer-viajes-internacionales-por-rebotes	Bajo
Biológico	Covid-19	La Unión	03 noviembre 2020	A diferencia de lo que ha ocurrido a nivel federal y en otras entidades, en Morelos no hay desabasto de medicamentos para tratar a pacientes con cáncer, aseguró el secretario de Salud Marco Antonio Cantú Cuevas, quien anticipó que para el próximo año se buscará dejar sólo una parte de los recursos disponibles en el esquema de compra consolidada con la Federación.	https://www.launion.com.mx/morelos/sociedad/noticias/170107-en-morelos-suficiente-abasto-de-medicinas-contra-el-cancer.html	Bajo
Desastre natural	Vientos	La Jornada	03 noviembre 2020	Los fuertes vientos que se registraron en la ciudad la noche de ayer, ocasionaron que se atendieran más de 12 reportes por el colapso de árboles y ramas, caída de postes y cortos en líneas de energía eléctrica. La subsecretaría de Protección Civil pide a la población estar atentos, porque estos vientos podrían continuar esta semana.	https://lajornadamorelos.com.mx/sociedad-y-justicia/2020/11/03/30203/rachas-vientos-colapsan-%C3%A1rboles-y-ramas-reporta-pc	Bajo



SERVICIOS
DE SALUD



<http://ssm.gob.mx>



Servicios de Salud Morelos



@MorelosSalud

INFORME DE RIESGOS METEOROLÓGICOS

Fuente: Servicio Meteorológico Nacional de México, CONAGUA.

EL FRENTE FRÍO No. 11 MANTENDRÁ AMBIENTE FRÍO EN GRAN PARTE DEL PAÍS, ADEMÁS DE LLUVIAS MUY FUERTES A PUNTUALES INTENSAS EN EL SURESTE DE MÉXICO Y LA PENÍNSULA DE YUCATÁN

Este día, el **frente frío No. 11** se mantendrá sobre el sureste mexicano y la Península de Yucatán, en donde ocasionará lluvias muy fuertes a puntuales intensas. La **masa de aire frío** asociada, generará ambiente frío a muy frío con heladas matutinas en los estados del norte y centro del país; bancos de niebla en el noreste, oriente y centro del Territorio Nacional; evento de “**Norte**” con rachas de 90 a 110 km/h en el Istmo y Golfo de Tehuantepec, y rachas de 50 a 60 km/h en las costas de Veracruz, Tabasco, Campeche y Yucatán; además de oleaje de 3 a 5 metros de altura significativa en el Golfo de Tehuantepec y costas de Quintana Roo, y de 2 a 4 metros de altura en las costas de Veracruz, Tabasco, Campeche y Yucatán. En el resto de la República Mexicana dominará cielo despejado y sin lluvia.

Las lluvias podrían acompañarse de descargas eléctricas, posible caída de granizo y fuertes rachas de viento durante las tormentas. Además de incremento en los niveles de ríos y arroyos, deslaves e inundaciones en zonas bajas del terreno.

Pronóstico de Precipitación:

Sin pronóstico de lluvias para el estado de Morelos.

Pronóstico de Temperaturas Máximas:

Temperaturas máximas de 35°C a 40°C: Baja California Sur, Sonora, Sinaloa y Nayarit.

Pronóstico en región Mesa Central:

Cielo despejado por la mañana, así como nublado por la tarde con lluvias puntuales fuertes en Puebla, intervalos de chubascos en Hidalgo y lluvias aisladas en Querétaro. Ambiente frío por la mañana y caluroso por la tarde. Viento de dirección variable de 15 a 30 km/h con rachas de 50 a 60 km/h en Guanajuato y Puebla.

IMAGEN DE SATELITE

SISTEMAS METEOROLÓGICOS ACTUALES
No. 615 - 03 de noviembre de 2020 - 06:00 h

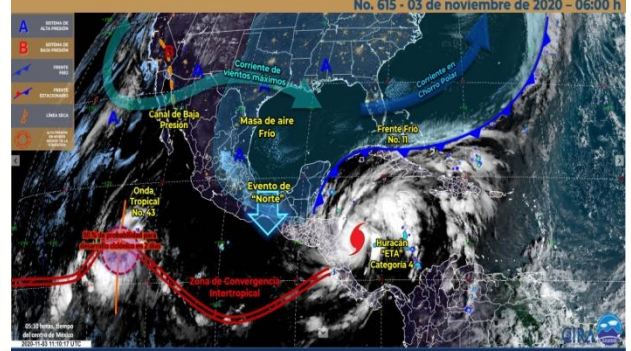

El **frente frío No. 11** ocasionará lluvias muy fuertes a puntuales intensas sobre el sureste mexicano y la Península de Yucatán. La **masa de aire frío** asociada, generará **ambiente frío** a muy frío con **heladas** matutinas en los estados del norte y centro del país; **bancos de niebla** en el noreste, oriente y centro del Territorio Nacional; **evento de "Norte"** con rachas de 90 a 110 km/h en el Istmo y Golfo de Tehuantepec, y rachas de 50 a 60 km/h en las costas de Veracruz, Tabasco, Campeche y Yucatán; además de oleaje de 3 a 5 metros de altura significativa en el Golfo de Tehuantepec y costas de Quintana Roo, así como de 2 a 4 metros de altura en las costas de Veracruz, Tabasco, Campeche y Yucatán.

MEDIO AMBIENTE CONAGUA



SERVICIOS
DE SALUD



<http://ssm.gob.mx>



Servicios de Salud Morelos



@MorelosSalud

INFORME DE MONITOREO VOLCÁNICO Y SISMOLÓGICO

Fuente: Servicio Sismológico Nacional, UNAM. / Centro nacional de Prevención de Desastres (CENAPRED)-SEGOB, SENEAM-SCT y NOAA.

En las últimas 24 horas, mediante los sistemas de monitoreo del **volcán Popocatepetl** se identificaron **441 exhalaciones** acompañadas por emisiones de gases volcánicos y en ocasiones ligeras cantidades de ceniza. Adicionalmente, se registraron **63 minutos de temor.**

	SEMAFORO	AMARILLO-FASE 2	RECOMENDACIONES PARA LA FASE AMARILLO FASE 2
NIVEL DE ALERTA	Incremento de actividad: <ul style="list-style-type: none"> Pluma de vapor de agua y gas Ligera caída de ceniza en áreas cercanas Caída de fragmentos incandescentes Crecimiento y destrucción de domos de lava Posibilidad de flujos piroclásticos por explosiones Flujos de lodo o escombros de corto alcance 		<ol style="list-style-type: none"> Continuar con el radio de seguridad de 12 km, por lo que la permanencia en esa área no está permitida. Controlar el tránsito entre Santiago Xalitxintla y San Pedro Nexapa, vía Paso de Cortés. A las autoridades de Protección Civil, mantener sus procedimientos preventivos, de acuerdo con sus planes operativos. A la población se le recomienda elevar la atención a los avisos de las autoridades de su localidad y se exhorta a no acercarse al volcán, y mucho menos al cráter. Mantenerse fuera de cañadas ante posibles flujos de lodo, principalmente en temporada de lluvias.

PRONOSTICO DE CAIDA DE CENIZA

En caso de una exhalación de ceniza volcánica, **el pronóstico de trayectoria hacia el oeste** (6, simulando exhalación cada siguiente hora) a su paso por la zona oeste del estado de Puebla; zona sureste, centro y oeste del Estado de México; **zona noreste, norte y noroeste del estado de Morelos**; zona sureste, sur y suroeste de la Ciudad de México; zona este del estado de Michoacán, **para las primeras 12 horas de pronóstico** (14:00 a las 02:00 hora local). Posteriormente para las últimas 12 horas de pronóstico, (02:00 a las 14:00 hora local del día siguiente), las trayectorias continúan sobre la zona centro y oeste del estado de Michoacán; zona sureste del estado de Jalisco; zona noreste, este y sureste del estado de Colima.

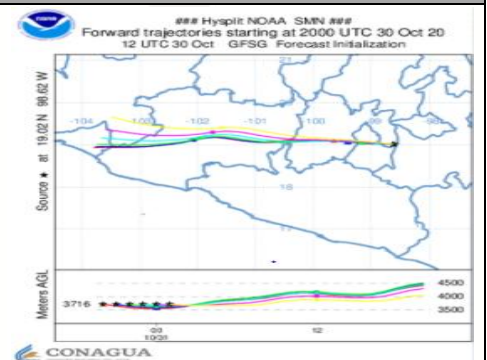

SISMOS	<p>Se registró sismo de magnitud de 4.0 grados Richter, a las 05:00:40 hrs con localización del epicentro a 89 km al noroeste de San Felipe, Baja California.</p> <p>NO PERCEPTIBLE EN EL ESTADO DE MORELOS.</p>	<p>ÚLTIMO SISMO SISMOS RECIENTES</p> <p>TIEMPO DEL CENTRO DE MÉXICO</p> <p>FECHA: 2020-11-03 HORA: 05:00:40 MAGNITUD: 4.0 EPICENTRO LATITUD: 31.51° LONGITUD: -115.59° LOCALIZACIÓN: 89 KM AL NOROESTE DE SAN FELIPE, BAJA CALIFORNIA PROFUNDIDAD: 21 KM</p>
	<p>PROTECCIÓN CIVIL</p> <p>REPORTE DE DAÑOS A LA POBLACION</p> <p>Sin reporte de daños a la población ni a la infraestructura en salud.</p>	



INFORME DE TEMPERATURAS Y CALIDAD DEL AIRE

Fuente: Comisión Estatal de Agua (CEAGUA)

ICA	CALIDAD DEL AIRE	PROTEJA SU SALUD
0-50	Buena	No se anticipan impactos a la salud cuando la calidad del aire se encuentra en este intervalo.
51-100	Moderada	Las personas extraordinariamente sensitivas deben considerar limitación de los esfuerzos físicos excesivos y prolongados al aire.
101-150	Dañina a la salud de los grupos sensitivos	Los niños adultos activos, y personas con enfermedades respiratorias tales como el asma, deben evitar los esfuerzos físicos excesivos y prolongados al aire.
151-200	Dañina a la salud	Los niños adultos activos, y personas con enfermedades respiratorias tales como el asma, deben evitar los esfuerzos físicos excesivos y prolongados al aire libre; las demás personas, especialmente los niños, deben limitar los esfuerzos excesivos y prolongados al aire libre.
201-300	Muy dañina a la salud	Los niños adultos activos, y personas con enfermedades respiratorias tales como el asma, deben evitar todos los esfuerzos excesivos al aire libre; las demás personas, especialmente los niños, deben limitar los esfuerzos físicos excesivos al aire libre.
300+	Arriesgado	

CALIDAD DEL AIRE CUERNAVACA, MORELOS.

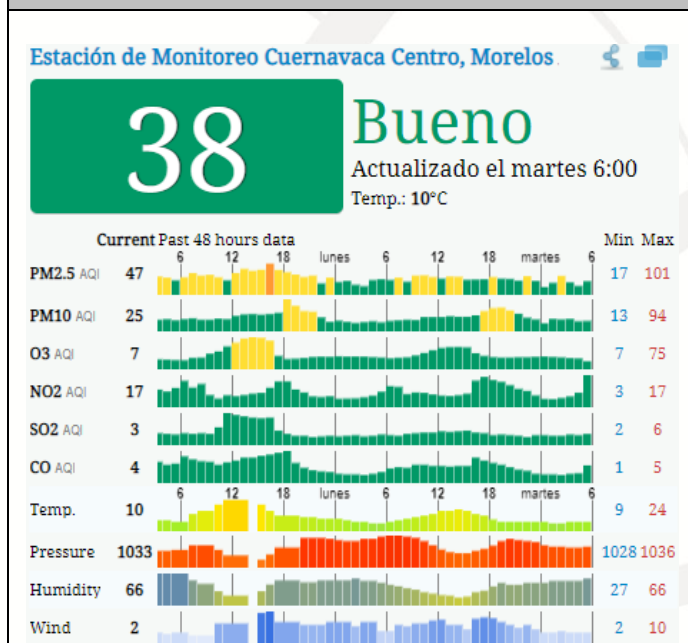

PRONOSTICO DE TEMPERATURAS POR MUNICIPIO

Municipio	Máx	Mín	Municipio	Máx	Mín
Amacuzac	27°	12°	Puente de Ixtla	34°	14°
Axochiapan	32°	16°	Temixco	33°	14°
Ayala	29°	14°	Tepalcingo	31°	15°
Cuautla	27°	13°	Tepoztlán	27°	12°
Cuernavaca	28°	12°	Tlaltizapan	29°	15°
Huitzilac	20°	5°	Tlaquiltenango	34°	15°
Jiutepec	29°	13°	Zacatepec	32°	19°
Jojutla	34°	16°	Zacualpan de Amilpas	25°	12°

TEMPERATURAS MAXIMAS Y MINIMAS, ÚLTIMAS 24 HRS

Mínimas	Máximas
Huitzilac 20° 5°	34° 16° Jojutla
Tetela del Volcán 21° 11°	34° 15° Tlaquiltenango
Totolapan 23° 12°	34° 14° Puente de Ixtla
Ocuituco 23° 12°	32° 16° Zacatepec



SERVICIOS
DE SALUD



<http://ssm.gob.mx>



Servicios de Salud Morelos



@MorelosSalud

INFORME DE MONITOREO EPIDEMIOLÓGICO

Fuente: Jurisdicciones Sanitarias del estado de Morelos.

JURISDICCION SANITARIA I:

- SIN EVENTOS EXTRAORDINARIOS.

JURISDICCION SANITARIA II:

- SIN EVENTOS EXTRAORDINARIOS.

JURISDICCION SANITARIA III:

- SIN EVENTOS EXTRAORDINARIOS.



SERVICIOS
DE SALUD



<http://ssm.gob.mx>



Servicios de Salud Morelos



@MorelosSalud